

- LEGENDA
- PONTO DE ÔNIBUS
  - ▤ BOCA DE LOBO
  - ▨ LOMBADA

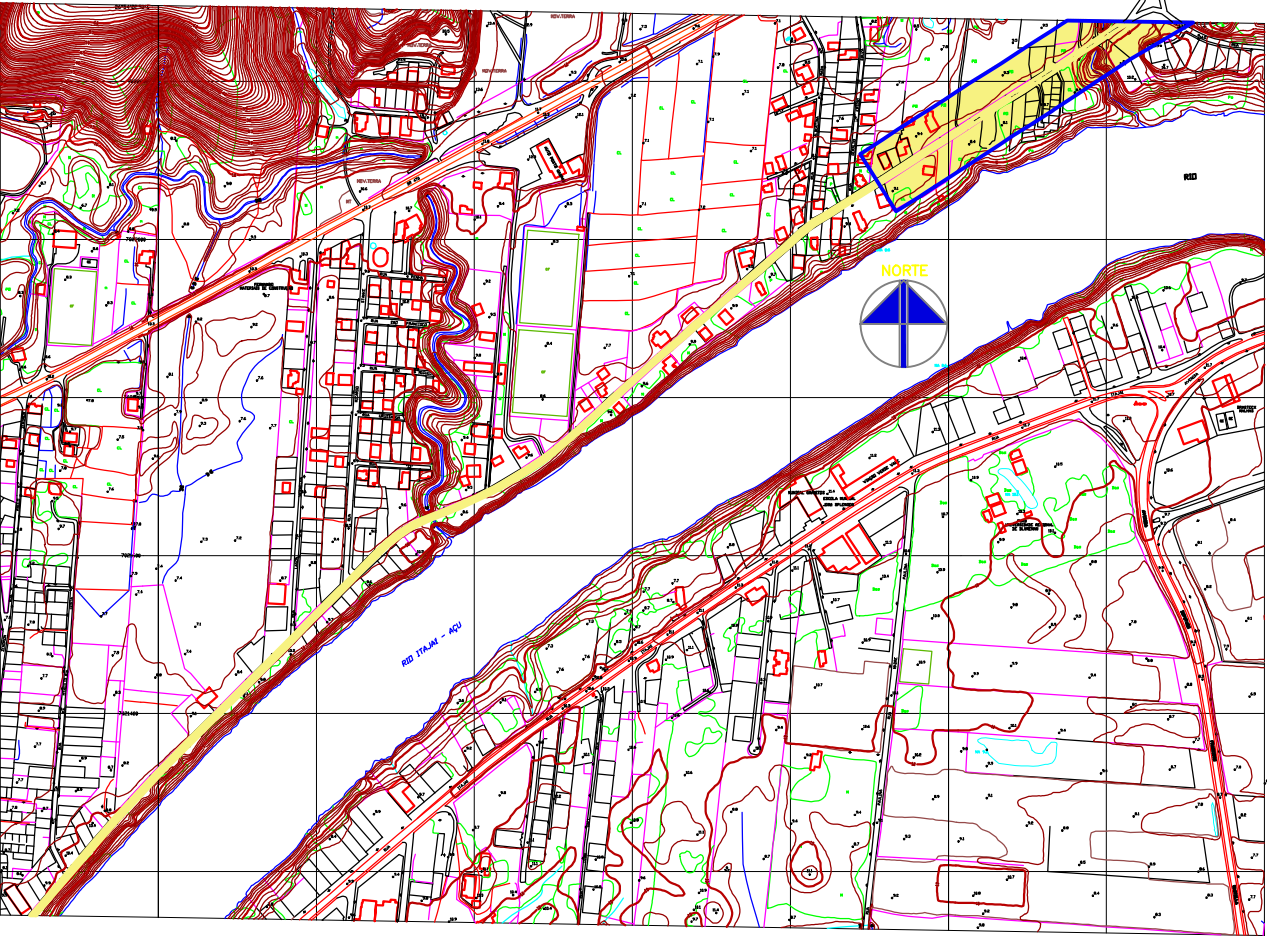

LOCALIZAÇÃO  
SEM ESCALA

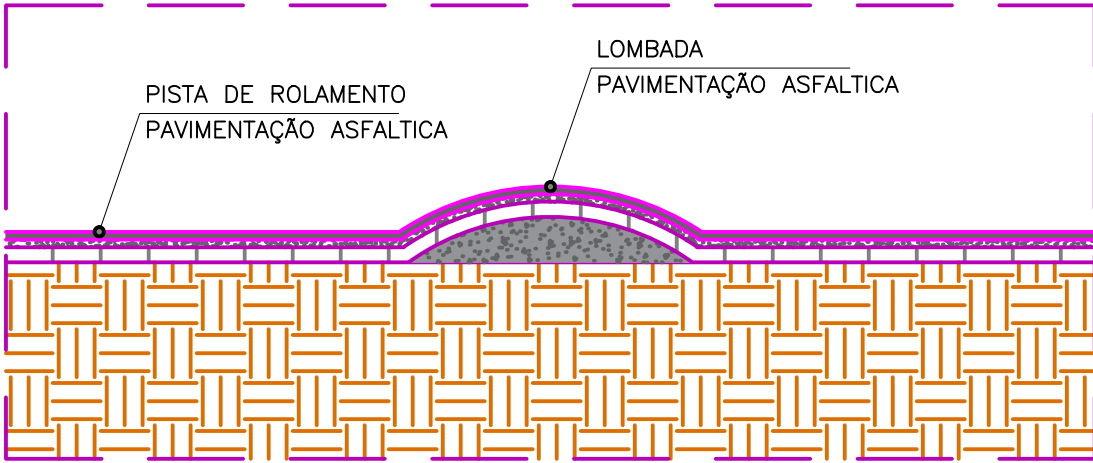

PERFIL LOMBADA  
ESCALA 1:50

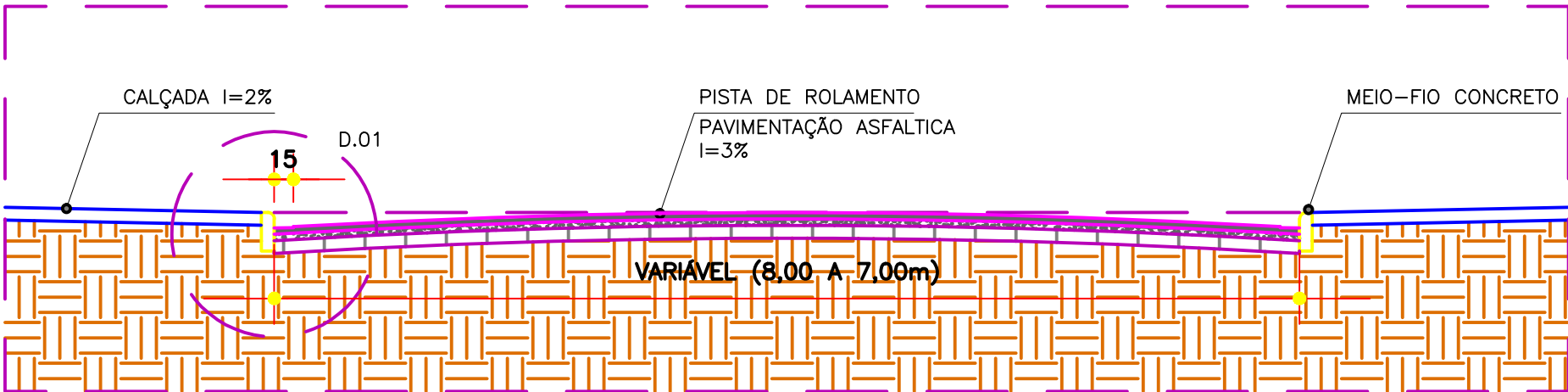

PERFIL DA RUA  
ESCALA 1:50

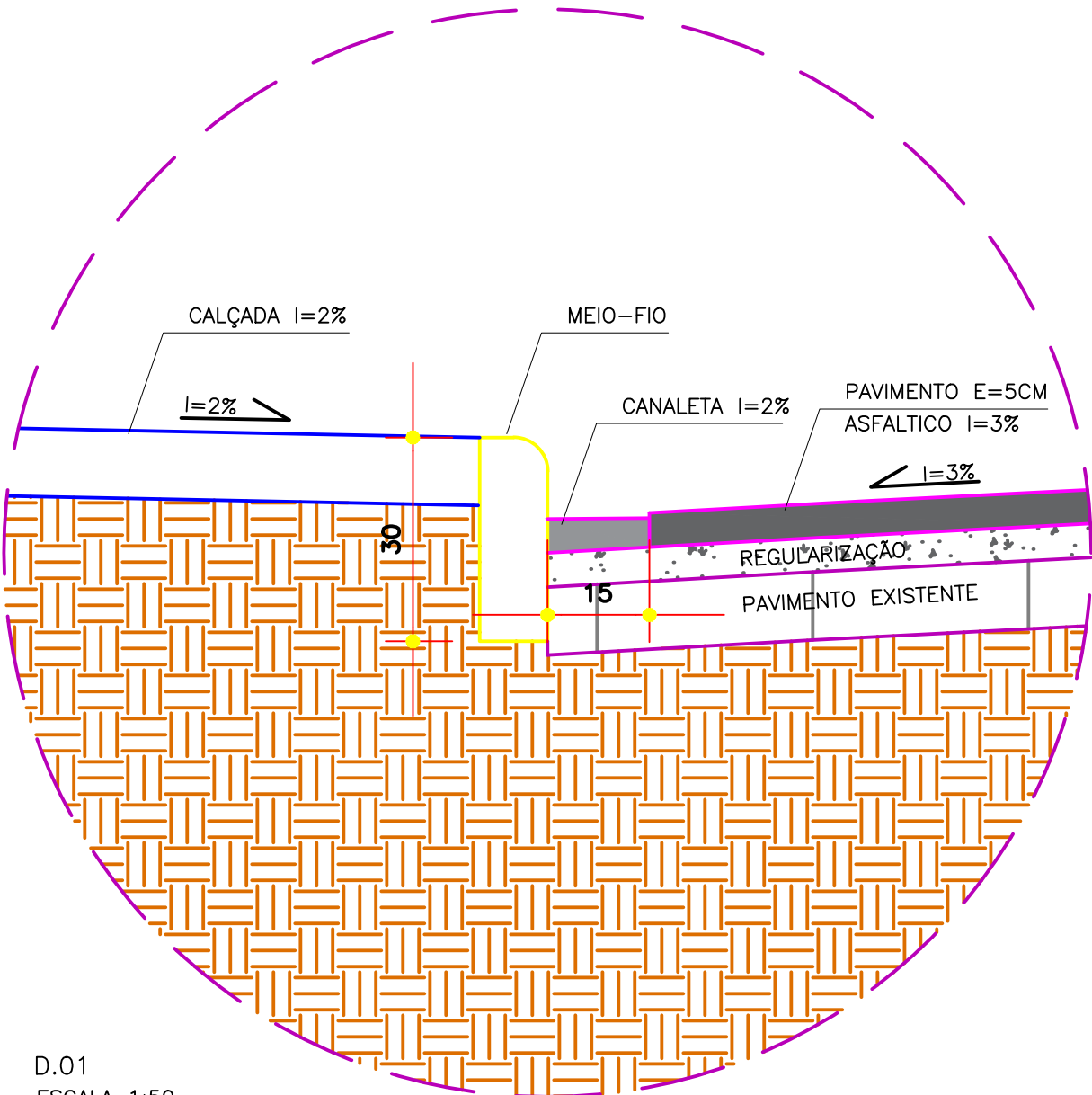

D.01  
ESCALA 1:50

PROPRIETÁRIO

**PREFEITURA MUNICIPAL DE GASPAR**  
SECRETARIA DE OBRAS E SERVIÇOS URBANOS

Descrição: PROJETO EXECUTIVO	Resp.: AGATHA	Folha: 841X594
Assunto: PROJETO DE PAVIMENTAÇÃO PLANTA BAIXA, DETALHES E LOCALIZAÇÃO		Folha: 07
Proprietário: PREFEITURA MUNICIPAL DE GASPAR RODOVIA IVO SILVEIRA, 1635 - SANTA TEREZINHA, GASPAR - SC		Fase: EXECUTIVO
Arquivo: PROJETO_RUA_PEDRO_SIMOM_TRECHO 01.DWG	Revisão: 00	Escala: 1:100
Data: 06.03.2018 - inicial 06.03.2018 - atual		

RESPONSÁVEL TÉCNICO: \_\_\_\_\_

Engenheiro Civil  
RENATO DIAS GALLES  
Crea:139.537-0

DESENHISTA  
ROBSON FERNANDES DE PAULA

Referência:	Data:	Projeto:	Verificação:
-------------	-------	----------	--------------

ESTA PLANTA SOMENTE PODERÁ SER UTILIZADA SE PLOTADA COLORIDA A PARTIR DE UM ARQUIVO NO FORMATO PDF OU DWG.  
DIREITOS AUTORAIS RESERVADOS: - DECRETO FEDERAL Nº 23.099 DE 11/11/2003 - LEI FEDERAL Nº 5.194 DE 24/10/96 - LEI FEDERAL Nº 5.889/73 (REGULAMENTA O DIREITO AUTORA) - RESOLUÇÃO Nº 205 DE 30/12/70 DO CONFEA (ÉTICA PROFISSIONAL) - RESOLUÇÃO Nº 218 DE 28/06/73 DO CONFEA (ATRIBUIÇÕES PROFISSIONAIS) - RESOLUÇÃO Nº 221 DE 28/08/74 DO CONFEA (AO AUTOR DO PROJETO CABE O DIREITO DE VISITARIAR PERIODICAMENTE A EXECUÇÃO DA OBRA).