

ESTADO DE SANTA CATARINA  
**MUNICÍPIO DE GASPAR**  
CNPJ 83.102.244/0001-02

PROCESSO ADMINISTRATIVO Nº 277/2018

# ESCLARECIMENTO

PREGÃO PRESENCIAL Nº 143/2018

**TÍTULO:** REGISTRO DE PREÇOS PARA FUTURAS AQUISIÇÕES DE PLACAS PERSONALIZADAS.

Consta a seguinte descrição para os itens 01, 02 e 04, do Anexo I - Termo de Referência e Anexo II - Proposta de Preços.

Item	Descritivo	Superintendência de Comunicação	Total
01	Unidade Placa de Obra 01 Estrutura de madeira com 3 pés para fixação, coberta com lona 350g, com impressão digital. Tamanho 5 x 3m. Sem instalação, apenas entrega.	80	80
02	Unidade Placa de Obra 02 Estrutura de madeira com 2 pés para fixação, coberta com lona 350g, com impressão digital. Tamanho 4 x 2m. Sem instalação, apenas entrega.	81	81
04	Unidade Placa de Obra 03 Estrutura de madeira com 2 pés para fixação, coberta com lona 350g, com impressão digital. Tamanho 3 x 1m. Sem instalação, apenas entrega.	91	91

**Observação:** Devido a erro formal constante no Anexo I - Termo de Referência e Anexo II - Proposta de Preços, não consta o item de número 3 (três), o que não acarreta prejuízo ao erário e nem para os licitantes.

Porém, objetivando maior clareza e para não ocorrer dúvidas aos interessados em participar deste Processo Licitatório, esclarecemos que foi verificado junto ao Departamento Técnico da Prefeitura Municipal de Gaspar e obtivemos através do engenheiro Civil - Ricardo Paulo Bernardino Duarte que: a fixação das placas deve ser com eucalipto tratado, 10 cm de diâmetro mínimo, com 4m de comprimento. Sendo que a base para sustentação deve ter 1m sob o solo.

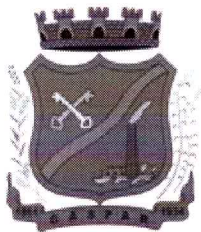

ESTADO DE SANTA CATARINA  
**MUNICÍPIO DE GASPAR**  
CNPJ 83.102.244/0001-02

**ANEXO: PLACA DE OBRAS**

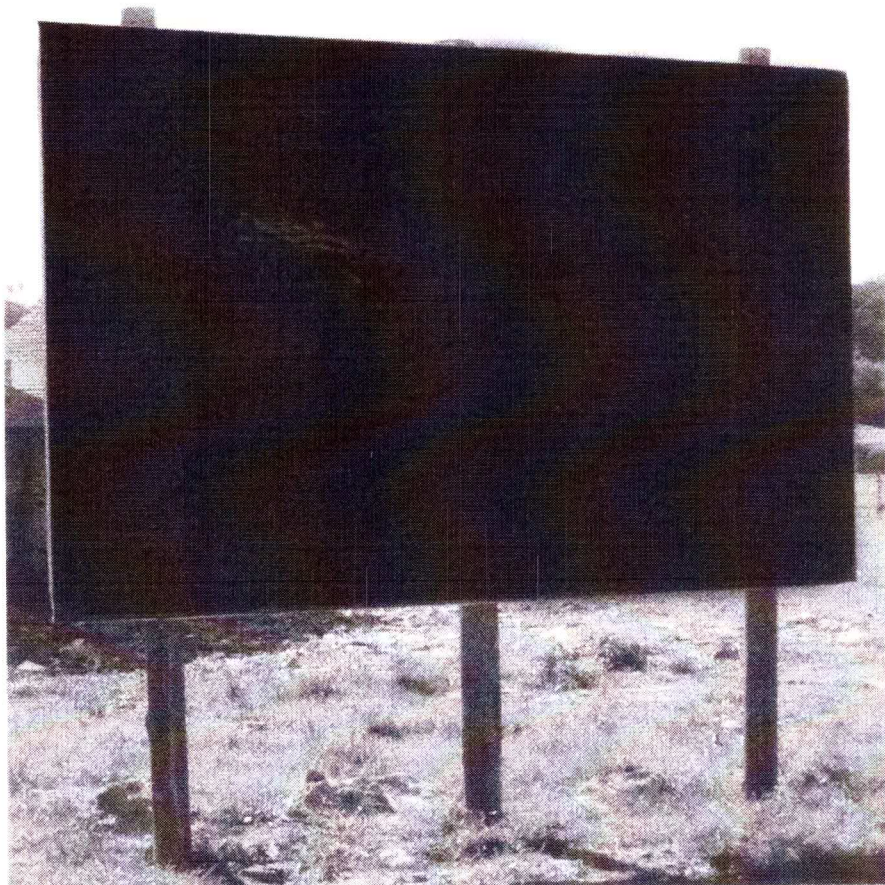

**ANEXO: CAVALETES**





ESTADO DE SANTA CATARINA  
**MUNICÍPIO DE GASPAR**  
CNPJ 83.102.244/0001-02

As demais cláusulas e condições do Edital e Anexos permanecem inalteradas.

Gaspar (SC), 01 de novembro de 2018.

**DIONE FERREIRA DE ÁVILA**

Pregoeiro

Decreto 8.125/2018