



10/2022

## POLIOTTO IMPORTAÇÃO E EXPORTAÇÃO DE PLASTICOS

|  |
|--|
| RECEBIDO   |
| Superintendência de Meio Ambiente e<br>Desenvolvimento Sustentável - PMG |
| <u>05 / 12 / 2022</u>  |
| Nome: <u>Maria Eduarda</u>   |
| CPF _____  |

**[RELATÓRIO FOTOGRAFICO DE  
ACOMPANHAMENTO N° 01 DE  
ÁREA EM RECUPERAÇÃO]**



**Proprietário:**

**Nome:** POLIOTTO IMPORTAÇÃO E EXPORTAÇÃO DE PLASTICOS

**CNPJ** – 00.398.268/0001-23

**Endereço:** RUA JOSÉ KOSER

**Bairro:** BELCHIOR CENTRAL

**CEP:** 89118-040

**Município:** Gaspar

**Estado:** Santa Catarina

*João dos Santos*

**Dados da Área em Estudo**

**Endereço:** RUA JOSÉ KOSER

**Bairro:** BELCHIOR CENTRAL

**Município/UF:** Gaspar/SC

**ÁREA DE PRAD:** 4.203,23,00 m<sup>2</sup> .

**CORDENADAS UTM - 22 J - 22 J – 695649.29 m E; 7031138.43 m S**

**RESPONSÁVEL TÉCNICO**

**NOME:** GIOVANI PAMPLONA BEDUSCHI

**FORMAÇÃO:** Eng. Florestal

**CONSELHO:** CREA/SC – 078785-9

**TEL. – 47 99952-8094**

*Giovani Pamplona Beduschi*

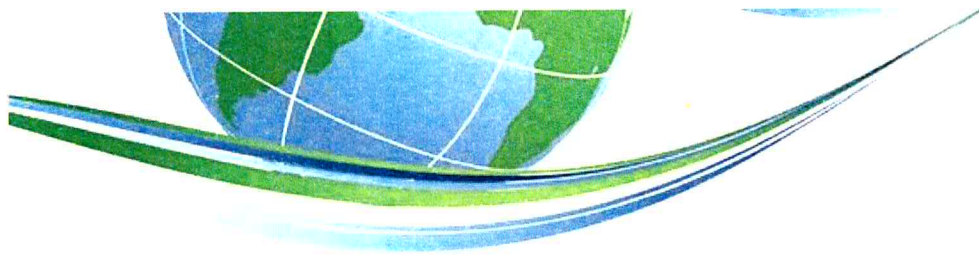

## 2. APRESENTAÇÃO

Este relatório tem por objetivo mostrar através de registro fotográfico o plantio das mudas sugeridas no P.R.A.D. nas áreas de recuperação.

Croqui de Localização da Área a ser Recuperada.

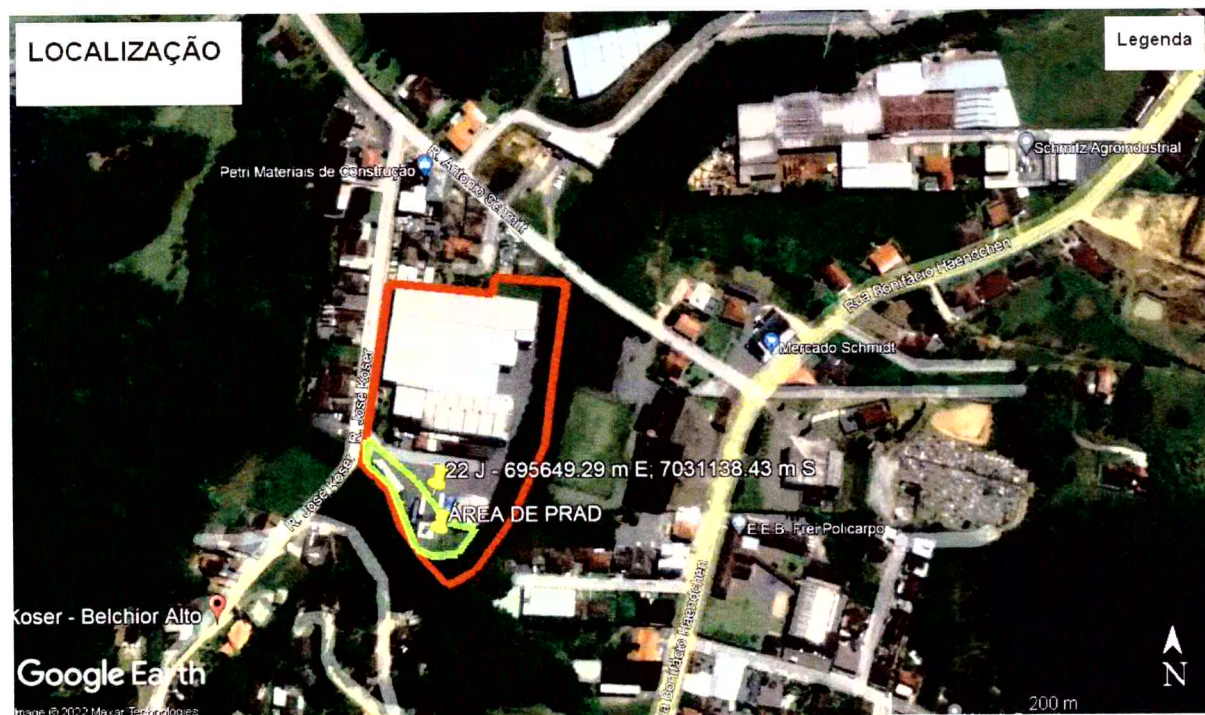

O imóvel está representado pelo polígono em vermelho e a Área de P.R.A.D. está representada pelo polígono em verde.



## REGISTRO FOTOGRÁFICO DA ACOMPANHAMENTO DO PRAD.



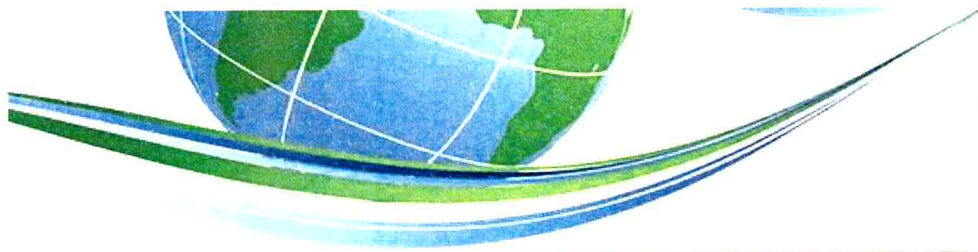

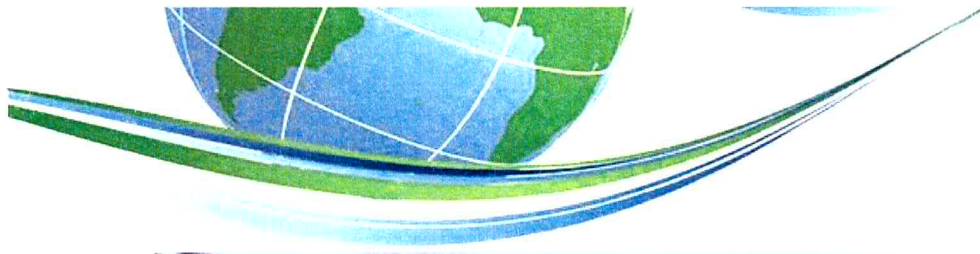

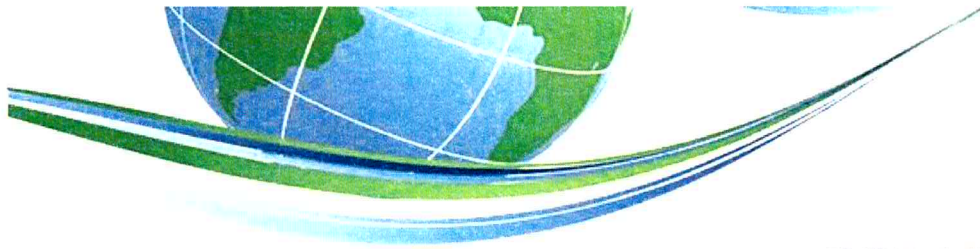

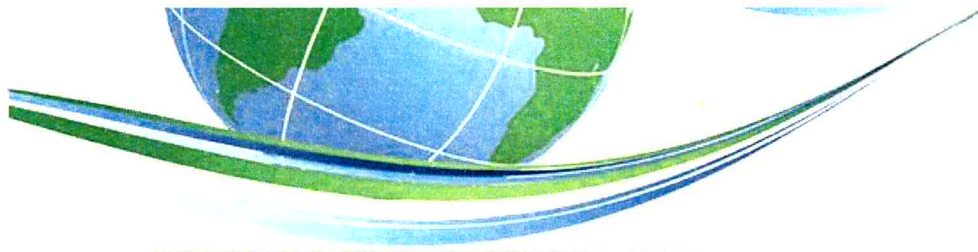

CONCLUSÃO:



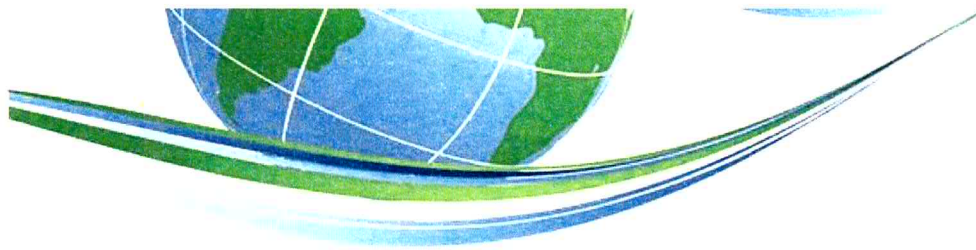

Conforme registro fotográfico, a recuperação na área do P.R.A.D. está se desenvolvendo bem, com adubação e irrigação conforme necessidade encontrada in loco.

As mudas se desenvolvem sem maiores problemas, a cada três meses esta sendo feito o coroamento das mudas, o novo coroamento esta previsto para 60 dias conforme a necessidade encontrada em campo.

Conforme estabelecido, em seis meses voltaremos à área do P.R.A.D. para verificarmos a pega das mudas, caso alguma delas não se desenvolva faremos a substituição por outra para que o resultado da recuperação da área degradada tenha o maior sucesso possível.

---

**GIOVANI PAMPLONA BEDUSCHI**  
*Eng. FLORESTAL – CREA – 078785-9*



# Anotação de Responsabilidade Técnica - ART

Lei nº 6.496, de 7 de dezembro de 1977

Conselho Regional de Engenharia e Agronomia de Santa Catarina

# CREA-SC



# ART OBRA OU SERVIÇO

25 2022 8569363-1

Inicial Individual

## 1. Responsável Técnico

**GIOVANI PAMPLONA BEDUSCHI**

Título Profissional: Engenheiro Florestal

RNP: 2500629821  
Registro: 078785-9-SC

Empresa Contratada:

Registro:

## 2. Dados do Contrato

Contratante: POLIOTTO IMPORTAÇÃO E EXPORTAÇÃO DE PLASTICOS

Endereço: RUA JOSE KOSER

Complemento:

Cidade: GASPAR

Valor da Obra/Serviço/Contrato: R\$ 1.000,00

Contrato: Celebrado em:

Honorários: R\$ 5.000,00

Vinculado à ART:

Bairro: BELCHIOR ALTO

UF: SC

Ação Institucional:

Tipo de Contratante:

CPF/CNPJ: 00.398.268/0001-23  
Nº: SN

CEP: 89118-040

## 3. Dados Obra/Serviço

Proprietário: POLIOTTO IMPORTAÇÃO E EXPORTAÇÃO DE PLASTICOS

Endereço: RUA JOSE KOSER

Complemento:

Cidade: GASPAR

Data de Início: 03/03/2020

Finalidade:

Data de Término: 03/03/2026

Coordenadas Geográficas:

Bairro: BELCHIOR ALTO

UF: SC

CPF/CNPJ: 00.398.268/0001-23  
Nº: SN

CEP: 89118-040

Código:

## 4. Atividade Técnica

Elaboração

Execução

Dimensionamento

Projeto

**Recuperação de Área Degradada**

Dimensão do Trabalho:

4.203,23

Metro(s) Quadrado(s)

Laudos

Avaliação

Elaboração

Projeto

**Recuperação de Área Degradada**

Dimensão do Trabalho:

4.203,23

Metro(s) Quadrado(s)

## 5. Observações

PLANO DE RECUPERAÇÃO DE ÁREA DEGRADADA

## 6. Declarações

Acessibilidade: Declaro que na(s) atividade(s) registrada(s) nesta ART foram atendidas as regras de acessibilidade previstas nas normas técnicas de acessibilidade da ABNT, na legislação específica e no Decreto Federal n. 5.296, de 2 de dezembro de 2004

## 7. Entidade de Classe

ACEF - 2

## 8. Informações

A ART é válida somente após o pagamento da taxa.

Situação do pagamento da taxa da ART em 02/12/2022: TAXA DA ART A PAGAR

Valor ART: R\$ 88,78 | Data Vencimento: 12/12/2022 | Registrada em:

Valor Pago: | Data Pagamento: | Nosso Número:

A autenticidade deste documento pode ser verificada no site [www.crea-sc.org.br/art](http://www.crea-sc.org.br/art).

A guarda da via assinada da ART será de responsabilidade do profissional e do contratante com o objetivo de documentar o vínculo contratual.

Esta ART está sujeita a verificações conforme disposto na Súmula 473 do STF, na Le. 9.784/99 e na Resolução 1.025/09 do CONFEA.

## 9. Assinaturas

Declaro serem verdadeiras as informações acima.

GASPAR - SC, 02 de Dezembro de 2022

GIOVANI PAMPLONA BEDUSCHI

817.122.789-91

Contratante: POLIOTTO IMPORTAÇÃO E EXPORTAÇÃO DE PLASTICOS

00.398.268/0001-23